EcoTor Club

PLATAFORMA
ECONOMIA COLABORATIVA

CON BASE EN DONACIONES

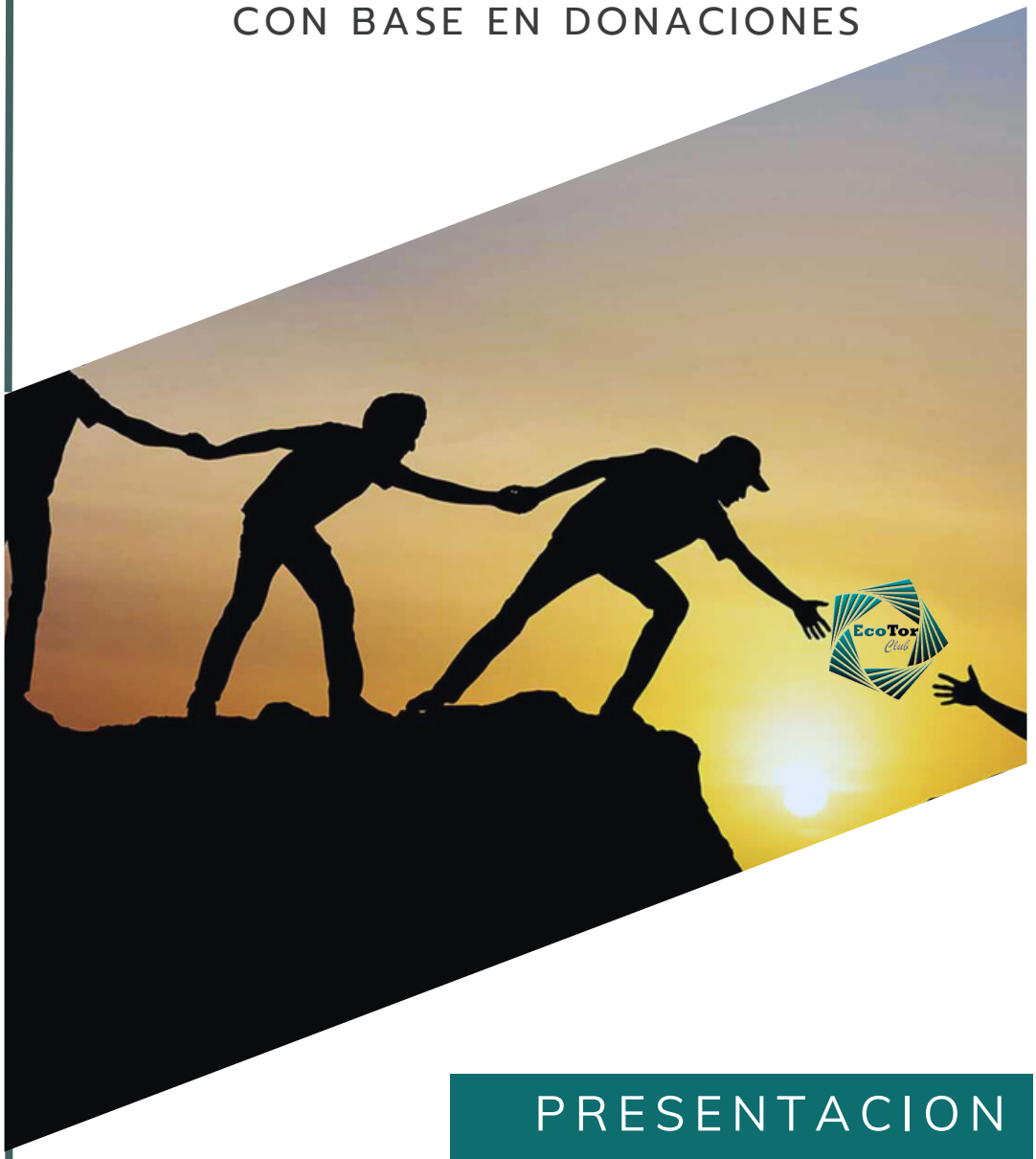

PRESENTACION
2024

GDe
Equipo
www.gruposdeexito.com

ÍNDICE

1 Introducción
Presentación y mensaje del fundador de la plataforma

2 Concepto
Explicación del concepto de Economía Colaborativa con base en donaciones.

3 Plan Base
Explicación del plan BASE de Ecotor Club

4 Plan EVO
Explicación del plan EVO de Ecotor Club

5 Legalidad
Explicación de la legalidad de la plataforma y lo que la diferencia del resto.

6 Testimonios
Algunos testimonios de usuarios en distintos paises

7 Respuestas a preguntas frecuentes
Compartimos las respuestas a las preguntas más frecuentes que nos hacen.

INTRODUCCIÓN

Javier Rodríguez
FUNDADOR

Hola,
Mi nombre es Javier Rodríguez y soy el fundador de Ecotor Club desde el 7 de Febrero de 2019.

Ecotor nace tras muchos años de análizar y pronosticar con mucho acierto, propuestas de negocio, principalmente por internet, que funcionaban por un tiempo, pero que luego estafaban a la gente...Pirámides Ilegales.
Tras denunciar muchas de esas estafas pirámidales ante las autoridades competentes, sin éxito y anticiparme advirtiendo su debacle, con muy poca aceptación. Decidí crear una opción de ganar dinero, que pudiera competir con las pirámides ilegales en potencial de ingreso de corto plazo, pero desde el lado legal y transparente de los negocios.

Sabia que la única manera de ofrecer algo así, sería con un modelo emergente, donde no tocaramos en ninguna forma, el dinero de la gente. **NO CAPTAR ILEGALMENTE DINERO DE LAS PERSONAS**..esa era la única forma de poder garantizar un modelo en concepto, ANTI-ESTAFA.

ANTI-ESTAFA no significa libre de riesgos y es tu derecho y responsabilidad enterarte acerca de nuestra propuesta, tanto en su potencial de beneficios, como en sus riesgos. Esperamos este PDF te ayude con transparencia en ese propósito.

Te doy la bienvenida, al apasionante mundo de la Economía Colaborativa

Javier Rodríguez

CONCEPTO

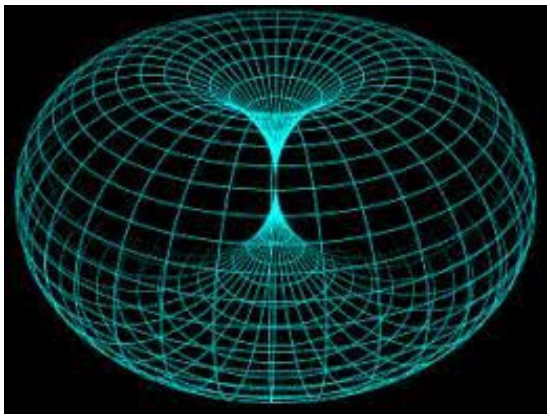

TOROIDE

El Toroide es un modelo basado en aprovechar la circulación de energía de manera infinita. Tiene muchos usos en muchos campos, pero es una información que de alguna manera no se ha compartido mucho, porque va en contra de intereses económicos muy poderosos.

En el 2009 se publico un documental llamado Thrive, con una información detallada sobre el Toroide y una invitación a despertar y usar esta información en beneficio de las personas. Ecotor Club es una respuesta a ese llamado y la primera en hacerlo en el sector de Economía Colaborativa con donaciones, aplicando la circulación de recursos de valor entre personas.

La mayoría de seres humanos, estamos programados para entender el ganar dinero, como una cuestión de invierto y solo si recupero más de lo que invertí, he logrado ganar dinero y pagar mis obligaciones. Sin embargo, poco se nos ha enseñado, sobre el poder de circular un recurso de valor y generar un ingreso de manera organizada y en igualdad de condiciones, donde la principal variable es el tiempo.

CONCEPTO

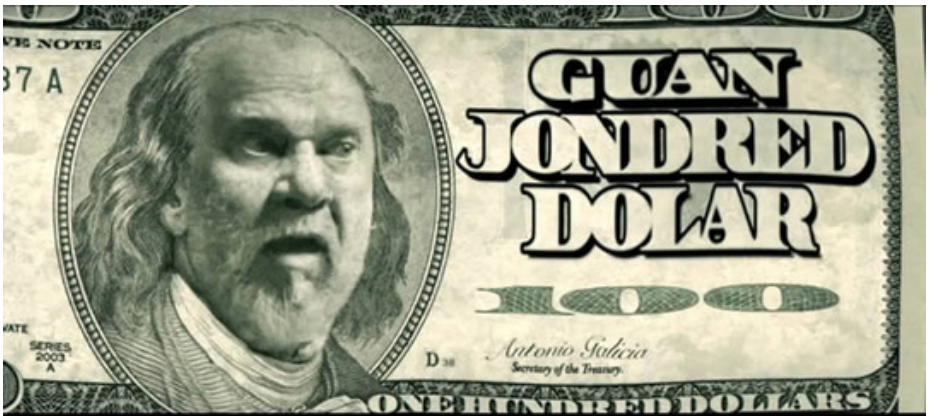

Corto Metraje

Te invitamos a buscar a ver el corto metraje “Guan Jondred Dolar”, él cual muestra como tantas personas resuelven pendientes financieros, tan solo circulándose $100us.

En Ecotor hemos encontrado la manera de proveer una plataforma, que te permitirá conseguir apalancamiento financiero, con 100% de transparencia, sin entregarle tu dinero a la plataforma y donde cada ayuda que des, te da derecho a recibir ayudas de otras personas en la misma cantidad, según los planes predeterminados de la plataforma y siguiendo los términos y condiciones de la misma, los cuales son iguales para todos, sin importar quien haya ingresado primero.

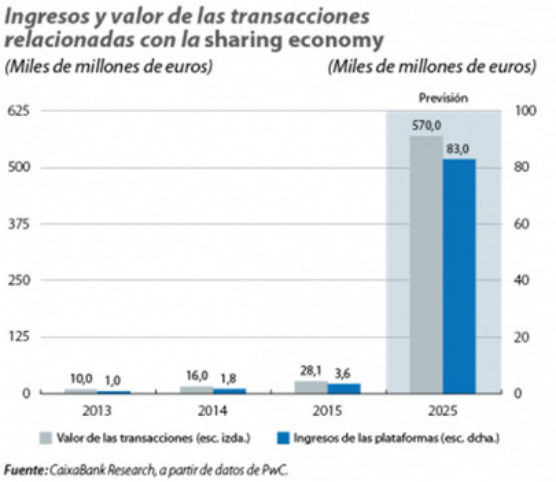

Según el departamento de investigaciones del Caixa Bank, el sector de la Economía Colaborativa está a punto de explotar en crecimiento. Se cree que para 2025 este moviendo mas de 570.000 millones de Euros.
La pregunta es clara:

Quisieras algo de ese "pastel" para ti?

PLAN BASE

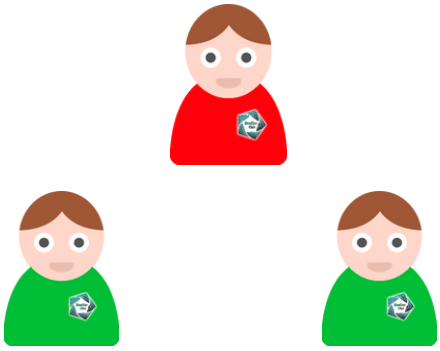

Plan BASE

El plan base es la forma más simple que ofrecemos de circular donaciones. Nuestros planes se basan en adonar, para tener el derecho de que te donen, en los mismos montos que tu donaste.
Solo tienes que escoger un plan de donación, los cuales en la plataforma están denominados en USDT y son:

100

400

500

1000

2000

Una vez ayudas a la persona que te está invitando con el plan que seleccionaste, tienes el derecho de buscar hasta 2 personas que te ayuden con el mismo monto.
Con una persona recuperas tu donación y con 2 duplicas el valor de tu donación inicial.
No tendrás limite de tiempo para conseguirlo y una vez lo logres, ahí termina el plan. Si deseas volverlo a hacer, deberas volver a donar y todo se repite igual.

RECUERDA QUE LAS DONACIONES SON DE PERSONA A PERSONA DIRECTAMENTE

PLAN EVO

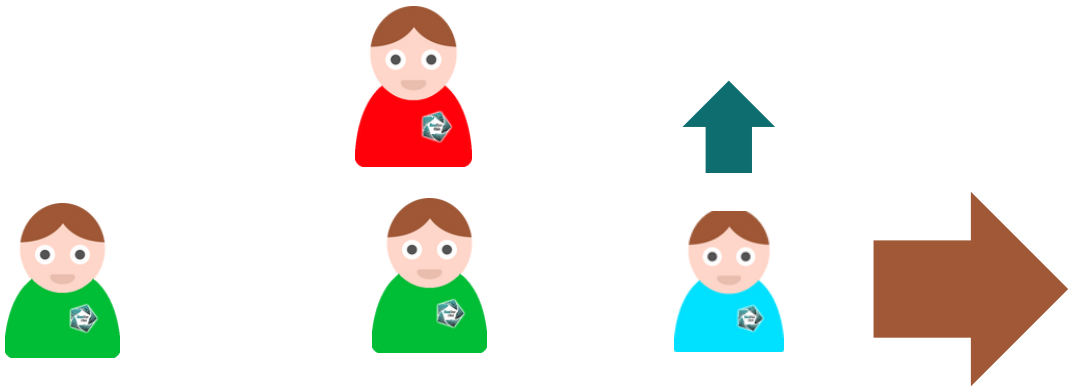

Plan EVO

El plan EVO , parte sobre el mismo concepto de del Plan BASE, con uno recuperas y con dos duplicas en los mismo planes reflejados en USDT que son:

100

400

500

1000

2000

EVO signfica la EVOlución del plan BASE, por es razón a diferencia del plan BASE no todo termina cuando duplicas tu donación, en realidad ahí es que comienza el plan EVO.
SIn tener la obligación de volver a donar, puedes seguir invitando personas a partir de tu segundo referido y se activará la formula de distribución del plan, la cuál es la siguiente:

1. **2 donaciones para ti, una para quien te invito x 3 ciclos**
2. **4 donaciones para ti, una para quien te invitó x 3 ciclos**
3. **Finalmente si llegas hasta acá, se queda en 8 donaciones para tí, una para quien te invitó de manera definitiva.**

PLAN EVO

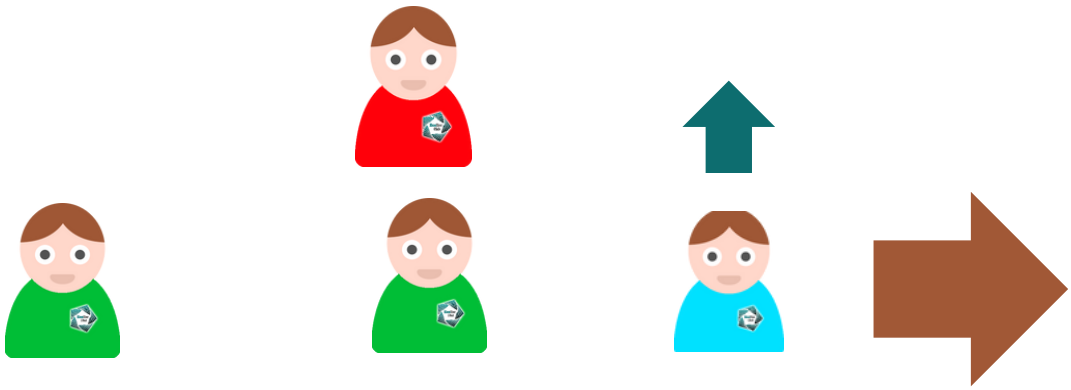

Plan EVO

El plan EVO no tiene fin, tu puedes donar una sola vez y dedicarte a construir una organización de donadores y al hacerlo, recibiras donaciones directas, asi como tambien donaciones indirectas, porque así como tu cedes por distribución.algunas donaciones a la persona que está arriba de ti, tus referidos deberán hacer lo mismo contigo, te cederan donaciones de sus referidos a tí. Entre más grande tu organización, mas donaciones directas e indirectas, **en un modelo donde tú con tan solo un referido, eliminaste el riesgo de perdida.**

Tendrás en tu oficina virtual, toda la construcción de tu organización y con el detalle de a quien donaste y de quien recibiste donaciónes, con 100% de transparencia.

Tú decides que tan grande quieres que sea tu organización y cuantos ciclos deseas construir.

Advertencia de Riesgo
En cualquiera de los 2 planes que acabas de ver, corres el riesgo de perder tu donación inicial, si no logras al menos, referir una persona que te done en tu mismo plan. Ecotor no te pone limite de tiempo para lograrlo, dependerá exclusibamente de tí.

LEGALIDAD

Las personas cuando ven algo nuevo, tienden a compararlo con algo que ya conocen y/o a satanizarlo, ya que consideran que si no muchos están hablando de esto nuevo, no debe ser tan importante.

A Ecotor lo comparan con sistemas Multinivel, con Flores de la abundancia o Mandalas, inversiones financieras, organizaciones de beneficencia e incluso con Pirámides ilegales. La realidad es que si bien puede haber similitudes con todo lo que nos comparan, no somos nada de eso, porque son más las diferencias. Por ejemplo:

Ecotor se parece a un Multinivel, porque se basa en construir equipos con personas, pero nos diferenciamos de los multiniveles, en que no vendemos ni comercializamos ningún producto o servicio, simplemente nuestros usuarios se donan directamente entré si.
Ecotor se parece a las Flores de abundancia o Mandalas, en el sentido de donarse dinero entre personas, pero se diferencia en su matemática de distribución y en la tecnología de tener una plataforma (software) que organiza todo y brinda igualdad de condiciones. En las Flores de la Abundancia o Mandalas, sus usuarios se mueven por WhatsApp o Telegram y eso se presta para muchos engaños, ya que si ese usuario desaparece, el resto no tienen a quien acudir, ya que si no hay plataforma, no hay quien organice, no hay quien guarde registro de todas las donaciones, no hay nada.

En Ecotor todos las donaciones quedan registradas con 100% de transparencia.

LEGALIDAD

A Ecotor se parece a las inversiones financieras, en el sentido de que hay un interés de generar beneficios, pero cómo Ecotor nisiquiera toca los recursos de sus usuarios, es imposible ofrecer una inversión sobre algo que Ecotor nunca va a tener en su poder.

Ecotor se parece a las organizaciones de beneficencia, en el sentido de que la participación se basa en ayudas mutuas entre personas, pero se diferencia grandemente de éstas organizaciones, en el sentido de que Ecotor es un negocio, con interés de lucro y no una organización de beneficencia sin ánimo de lucro.

Ecotor se puede parecer a las pirámides ilegales, en el sentido de que muchas de éstas, generan beneficios en base a invitar personas, pero se diferencia grandemente de ellas, en el sentido que Ecotor no capta dinero ni recursos de valor del publico de forma centralizada, ofreciendo multiplicarlos, con el modelo piramidal de pagarle a los primeros, con el dinero de los últimos. Si Ecotor no tiene en sus manos los recursos de sus usuarios, es imposible que pueda utilizar para pagarle a los primeros con el dinero de los últimos.

Ecotor al no captar ni administrar los recursos de valor de sus usuarios, ofreciendo 100% de transparencia, se convierte en la primer plataforma de Economía Colaborativa del mundo, con modelo anti-estafa

Advertencia de Riesgo

En cualquiera de los 2 planes que acabas de ver, corres el riesgo de perder tu donación inicial, si no logras al menos, referir una persona que te done en tu mismo plan. Ecotor no te pone limite de tiempo para lograrlo, dependerá exclusibamente de tí.

TESTIMONIOS

Tenía temores por mls experiencias pasadas, pero participe en el plan 25 y fué verdad, con tan solo una referida, recuperé mi donación inicial y la plataforma nunca tocó nuestros recursos.

Eduard Vela
Colombia

He podido comprobar y disfrutar de oferta Ecotor. He recibido muchos beneficios, estoy en diferentes planes y siendo uno de los miembros pioneros de la plataforma, doy fé de su transparencia y cumplimiento.

Miguel Alvarez
España

Conozco al fundador desde muchos antes de Ecotor Club y siempre lo he reconocido como una persona ética que honra su palabra, por eso lo sigo en cada uno de sus emprendimientos.

Jorge H.López
USA

Ecotor al no captar ni administrar los recursos de valor de sus usuarios, ofreciendo 100% de transparencia, se convierte en la primer plataforma de Economía Colaborativa del mundo, con modelo anti-estafa

TESTIMONIOS

Andrea Luque
Argentina

Cúando llegué a Ecotor en el 2020, venía de ser estafada en una compañia de inversiones, junto con un equipo. Gracias a Ecotor pude junto con varios miembros de mi equipo, encontrar el apalancamiento financiero que necesitabamos, para regresar a nuestros emprendimientos.

Arturo Antunez
Mexico

Cuando Ecotor lanzó el plan de 2000, todos le decian al dueño que estaba loco. Yo fuí el único Miembro Pionero que le creí y con su apoyo, tuve el record de ser la persona que más veces en corto tiempo, duplicó 2000us.

Tomás Amoedo
España

Yó no debería estar en esta sección, ya que aún no he ganado nada con Ecotor..pero tengo la honestidad de reconocer, que no lo he hecho, porque me he llenado de excusas y no he hecho el minimo trabajo que se requiere en Ecotor para lograr beneficios. Aún asi la recomiendo, porque la plataforma no me quita la posiblidad de hacerlo a mi tiempo y en eso estoy. Confío en Ecotor.

Ecotor al no captar ni administrar los recursos de valor de sus usuarios, ofreciendo 100% de transparencia, se convierte en la primer plataforma de Economía Colaborativa del mundo, con modelo anti-estafa

PREGUNTAS FRECUENTES

¿Ecotor es una estafa pirámidal?
R/a: Las pirámides ilegales desde el aspecto legal, se caracterizan por incurrir en el delito de Captación ilegal de Dinero. Eso es justamente lo que Ecotor no hace, toda vez que la plataforma no toca, ni administra en ninguna forma, el dinero o recursos de valor, de sus miembros.

¿Donar es legal?
R/a: En términos generales ayudar y/o recibir ayuda es legal en la gran mayoría de paises. Sin embargo es tu obligación consultar y ajustarte a las leyes locales de tu país.

¿Ecotor me garantiza que duplicaré mi ayuda?
R/a:Ecotor no capta ni administra las ayudas de nadie, por lo tanto no podemos ofrecer garantias de resultados, ya que los mismos dependen 100% del desempeño de cada participante. Lo que si podemos asegurar en todos nuestros planes es, que si cumples con el requisito minimo de referir al menos una persona que done en el plan donde estás participando, llevarás tu riesgo a cero y si refieres dos (que donen), duplicarás tu donación inicial.

¿Cuanto tiempo tengo para traer mis referidos?
R/a: Es ilimitado, entre más rápido lo logres, más rápido obtendras tu beneficio, pero Ecotor no te pone tiempo limite.

¿ En donde quedan las oficinas fisicas de Ecotor?
R/a:Ecotor es una plataforma en la nube (INTERNET), que presta el servicio de plataforma a sus usuarios, para que s**e donen directamente** entre si, de forma organizada y transparente. Al no tocar los dineros de los usuarios, no estamos obligados a tener oficinas físicas.

PREGUNTAS FRECUENTES

¿Cuales medios puedo usar para donar?
R/a: El medio oficial de Ecotor es el USDT en la red de Tron TRC-20. SIn embargo donador y receptor pueden acordar un medio de donación distinto al oficial. En caso de que no se pongan de acuerdo, primará el medio oficial de Ecotor, para efectuar la donación.

¿Que pasa si mi referido, quiere participar en un plan distinto al mio?
R/a: Solo puedes referir personas en los planes donde ya estés participando.

¿Cuantas veces estoy obligado/a a donar a otros?
R/a:No hay ninguna obligación, lo harás cada vez que sientas la voluntad y/o la conveniencia de hacerlo.

¿Hay alguna manera de poder ganar sin invitar?
r/a: En la plataforma no, pero hay equipos que generan iniciativas para participar en equipo y algunas personas pudieran verse beneficiadas sin invitar directamente. Sin embargo a fecha de la publicación de éste documento, es responsabilidad de cada usuario referir al menos una persona para recuperar su donación inicial.

¿ Tengo una pregunta que no esta aquí, donde puedo resolverla?
R/a:En la pagina oficial www.ecotorevo.com o en tu oficina virtual, encontrarás un enlace a nuestro sistema de soporte via tickets, para resolever de manera oficial cualquier pregunta.

Recuerda que la peor pregunta es la que no se hace.

EcoTor Club

PLATAFORMA ECONOMIA COLABORATIVA

CON BASE EN DONACIONES

www.ecotorevo.com

2023

Elaborado por:

GDe

Equipo

www.gruposdeexito.com